

SCUOLA:

Di Larisa Lupini
Continua da pag.3
Continua da pag. 4

Una questione di costi e di tempo

Non è un la scuola dei sogni, è la possibilità di avere una struttura ottimale e che rispetta la legge (già una realtà in altri luoghi) e di garantire le condizioni migliori per gli alunni della nostra comunità.

È la necessaria progettazione complessiva di un'area, inserita all'interno di un progetto organico per il comune, unico sistema di gestione sostenibile del territorio.

Non è detto che il progetto debba essere realizzato subito per intero, è la guida per chi, in futuro, dovrà



proseguirne il completamento.

I tempi previsti non si dilateranno di molto rispetto alla mera ristrutturazione, è necessario però decidere in fretta perché si possa intervenire (sono previste varianti molto parziali al progetto attuale) anche sui lavori tuttora in corso.

Il costo di ristrutturazione del **plesso C** (quello dei lavori in corso) ammonta a **circa 1 milione di €** ed è coperto per €12.000 da un finanziamento della Legge Nazionale sul terremoto, al quale sembra si

aggiungerà un ulteriore finanziamento della legge Regionale sul terremoto di Marche e Umbria.

Per la **palestra** sono già stati ottenuti **225mila €** dalla legge 46 Regionale, mentre per il plesso centrale bisognerà cercare ulteriori finanziamenti.

Questo studio rappresenta un'occasione da non lasciarsi sfuggire secondo i DS: la scuola è un investimento di enorme consistenza, non solo in termini economici,

ma innanzitutto sul futuro della nostra città e dei suoi abitanti, quindi **va fatta bene.**

Strade e Lavori pubblici. Nel corso del 2006 sono stati eseguiti i lavori di manutenzione straordinaria di Via Lorelletto, Via Stradelletto, Via Pozzosanto, Via Valle, Via Montebareile, Via Solindio, parte di Via Monnea, Via Santa Maria Apparve e Via Massa. Inoltre è stata ampliata Via Magazzini dalla parte dell'incrocio con la strada provinciale Arcevese.

Ultimati i lavori di miglioramento idrogeologico del Versante di Ponente del Centro Storico di Ostra; quelli di costruzione del Colombario nel Civico Cimitero e sono in fase di realizzazione i lavori di ampliamento della pubblica illuminazione in Via Mulino a Casine. Previsti investimenti consistenti anche nel 2007 per asfaltatura delle strade comunali ed avvio realizzazione della variante dell'ex arcevese da parte della provincia.

SISTEMAZIONE MURA



PROGETTO PER LA REALIZZAZIONE DI UN PARCO ANULARE URBANO. UN PROGETTO CHE CONTINUA L'OPERA DI RECUPERO DEL CENTRO STORICO DI OSTRA DOPO PIAZZA ROSSELLI, I VICOLI, L'ILLUMINAZIONE, S.FILIPPO, I GIARDINI EX MAESTRE PIE VENERINI, ECC.



DEMOCRATICI DI SINISTRA

Unità di base di OSTRA

Sezione "A.Maggini"

Via Bocchetta, 29

60010 Ostra (AN)

mail

dsostra@gmail.com

<http://ds.ostra.ilcannocchiale.it>

<http://ostra.dsonline.it>

Unità di Base di Ostra

Democratici di Sinistra

via della bocchetta,29—60010 Ostra (AN)

Poste Italiane - Tariffa Pagata -
Pubblicità Diretta Non Indirizzata -
DR/CBPA-CN/AN Aut. N° 18 del
13.02.2006

Alle famiglie

Febbraio 2007



UNITÀ DI BASE DI OSTRA
SEZIONE "A.MAGGINI"

DS Ostra



AREA VERDE PIANELLO VIA FAUSTO COPPI

Di Francesco Bucci
Continua a pagina 2

La prima amministrazione Cioccolanti, con la variante al Piano Regolatore Generale nel 2003, aveva messo le basi progettuali per dare finalmente alla frazione di Pianello un'area verde degna di questo nome permettendo all'intera comunità di avere uno spazio di aggregazione adeguato alle esigenze di socializzazione.

Ora a distanza di alcuni anni da quel primo passo, grazie all'attivismo delle

associazioni della frazione sono ripresi i contatti tra le stesse associazioni raccolte in comitato e l'amministrazione comunale per definire i possibili sviluppi del progetto.

Come Democratici di Sinistra ci sentiamo di sottolineare l'importanza che rivestono i luoghi di socializzazione e non si può nascondere che delle tre frazioni, quella di Pianello è la più svantaggiata, essendovi sia a Casine

Come va la scuola? Bene

Di Larisa Lupini
Continua a pagina 2

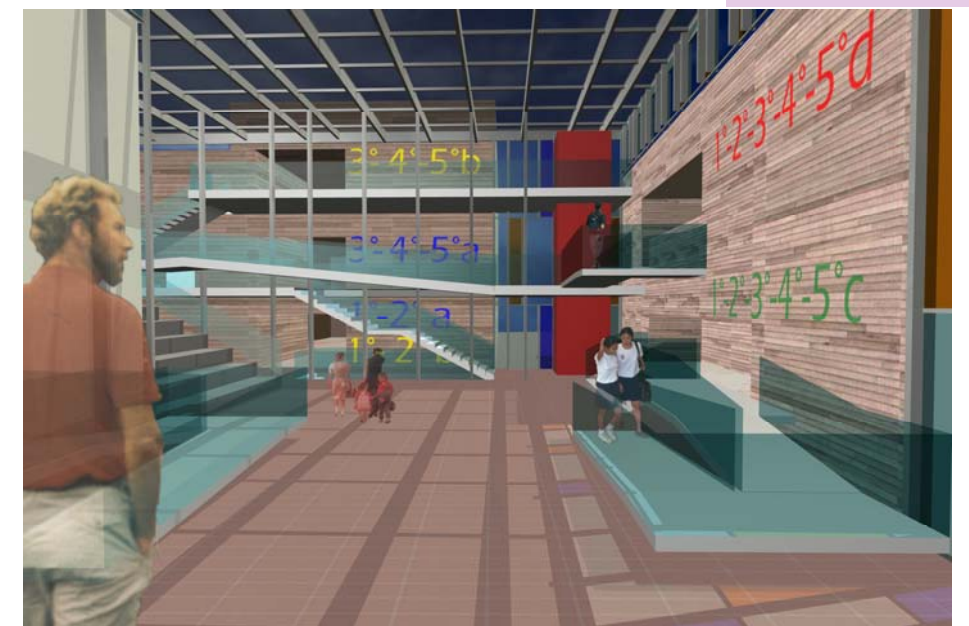

I lavori di ristrutturazione del plesso C delle scuole elementari "Crocioni", iniziati la scorsa estate, sembrano procedere, per fortuna, con i tempi previsti e senza intoppi.

Negli ultimi mesi l'amministrazione comunale ha affidato ad un gruppo di esperti esterni (architetti e ingegneri) lo studio di fattibilità per la riqualifi-

cazione dell'intera area della scuola, tra Via Europa e Via Pascoli: edifici scolastici, palestra, viabilità, spazi esterni, aree verdi attrezzate, parcheggi e così via.

I primi risultati ci mostrano la scuola del futuro, come non ce ne sono nei dintorni: dimensioni delle aule e degli spazi di interclasse a norma di legge

Notizie di rilievo:

• Emanuele Lodolini

pagina 3

nuovo segretario Federazione DS di Ancona

Un progetto per Ostra

Ostra. Una serie di interventi che coinvolgono l'intero territorio. Un impegno gravoso di manutenzione straordinaria delle strade, un importante intervento di ristrutturazione della scuola elementare del capoluogo, accompagnato da un ambizioso progetto di ammodernamento. Nuova area per gli impianti sportivi, un'area verde a Pianello, un progetto qualificante per la sistemazione dell'area adiacente alle mura castellane. Un'amministrazione comunale che guarda avanti, nel lungo periodo. Una serie di opere che debbono essere perseguite con piglio e decisione, assieme alla ricerca continua di finanziamenti, per nulla scontati, che dovranno essere accompagnati da iniziative anche di dismissione e di recupero del patrimonio comunale, al fine di rendere vivo un patrimonio morto e di recuperare, anche con questo contributo, le necessarie risorse finanziarie.

Mirko Guazzarotti Segretario D.S. di Ostra

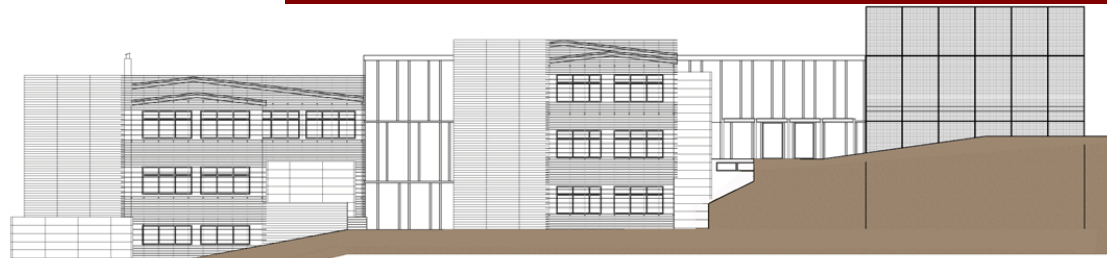

(che impone un certo numero di metri quadrati per allievo), aule speciali (laboratori di lingue, informatica, disegno, musica ecc.), palestra più ampia della attuale, un piazzale centrale coperto da materiali trasparenti, scale esterne che permettono di guadagnare spazio per ulteriori aule all'interno, ascensori, abbattimento delle barriere architettoniche,.... Allora perché rifare una scuola uguale a quella che avevamo?

Lo studio, inoltre, prevede

non solo un numero di aule sufficiente per tutti gli alunni attuali della scuola elementare del territorio, ma si è tenuto anche conto di un aumento di popolazione scolastica, con l'inserimento di alcune aule in più rispetto alle attuali necessità.

È necessario, quindi, proseguire con una progettazione definitiva, in cui inserire anche gli impianti per l'utilizzo di energia da fonti rinnovabili (fotovoltaico e/o pannelli solari).

Di Larisa Lupini
Continua da pag.1
Continua a pag. 4

Come va la scuola? Bene !!!

Primarie DS per presidente della provincia di Ancona: Patrizia Casagrande



Le primarie chiuse dei Democratici di Sinistra hanno indicato quale candidato alla presidenza della provincia dei DS Patrizia Casagrande di Senigallia. Auguri.

Primarie DS	Casagrande	Giacco
Ostra	88.8%	6.2%
Totale Provincia	70.6%	29.4%

I Democratici di Sinistra verso il congresso.

Nel mese di Marzo si terrà il congresso dei Democratici di Sinistra. Dal 1° al 25 Marzo le sezioni, il 31 Marzo quello della federazione di Ancona. Appuntamento importante per decidere il futuro del partito. Tre mozioni a confronto, quella di Fassino per il partito democratico, quella di Mussi per una grande forza di sinistra nel Socialismo Europeo e contraria al PD, quella di Angius, favorevole al PD, ma attraverso un percorso diverso.

A partire dalle elezioni provinciali.

Una nuova classe dirigente per un partito nuovo

Di Emanuele Lodolini

Emanuele Lodolini



Emanuele Lodolini, è nato ad Ancona 29 anni fa. Dal 19-83 risiede a Falconara Marittima.

Attualmente è **Segretario provinciale dei Democratici di Sinistra della Federazione di Ancona.**

Una provincia ben amministrata

Nella nostra Provincia sono stati raggiunti risultati importanti che devono essere valorizzati, ma che, al tempo stesso, da una classe dirigente lungimirante, non possono essere considerati come acquisiti definitivamente. Occorre mantenere la nostra provincia al vertice della qualità della vita, come di recente hanno anche rilevato i dati del Sole 24 Ore. Al Presidente Giancarli va il mio e nostro ringraziamento per aver guidato l'Ente in questi anni con sicurezza e grande capacità coalizionale. Le sue doti di competenza, rigore, moralità, serietà hanno caratterizzato l'immagine della provincia e sono patrimonio del centrosinistra tutto.

Emanuele Lodolini

AREA VERDE PIANELLO VIA FAUSTO COPPI e NUOVI IMPIANTI SPORTIVI

che a Vaccarile spazi attrezzati, utilizzati e sui quali si sono realizzati e si stanno realizzando strutture di rilievo.

Pur con la priorità assegnata alla realizzazione del progetto di sistemazione e ammodernamento delle scuole elementari di via Europa riteniamo fondamentale spenderci affinché le energie che si stanno mobilitando e le idee che si stanno facendo avanti non vadano perse. La realizzazione dell'area verde di Pianello avverrà contestualmente alla realizzazione degli impianti sportivi in un'area adeguata ad ospitare il campo da calcio principale, un campo di allenamento, una pista ciclabile, parheggi, e che possa ospitare in futuro altri impianti sportivi.

Di Francesco Bucci
Continua da pagina 1

Pianta nuova area verde Pianello, immagine di progetti di impianti sportivi ed aree verdi

